

一、 报名流程图

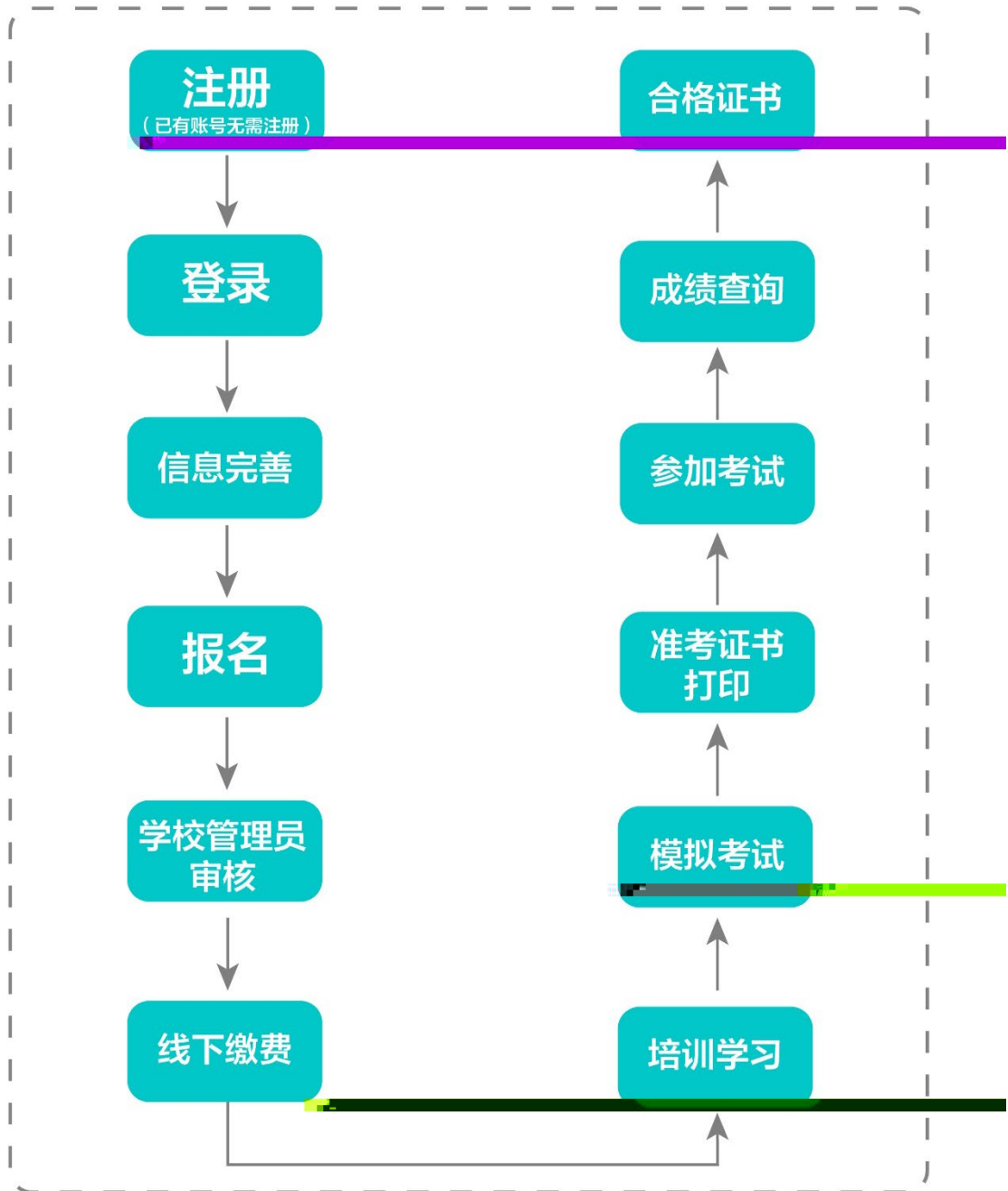

二、 运行环境

三、注册与登录

“ ”



A screenshot of a registration form titled "注册" (Registration) with a close button (X) in the top right corner. The form contains the following fields from top to bottom:

- 您的账号与登录名 (Your account and login name)
- 请输入密码 (Please enter password)
- 请输入重复密码 (Please enter repeat password)
- 请输入姓名 (Please enter name)
- 请选择证件类型 (Please select document type)
- 请输入有效证件号 (Please enter valid document number)
- 请输入邮箱 (Please enter email)
- 请输入手机号 (Please enter mobile number)
- 请选择工作单位 (Please select work unit)
- 请输入图形验证码 (Please enter graphical verification code) with a CAPTCHA image showing the number "5167".

At the bottom of the form, there are two buttons: a blue "确定" (Confirm) button and a grey "返回" (Return) button.

“ ”

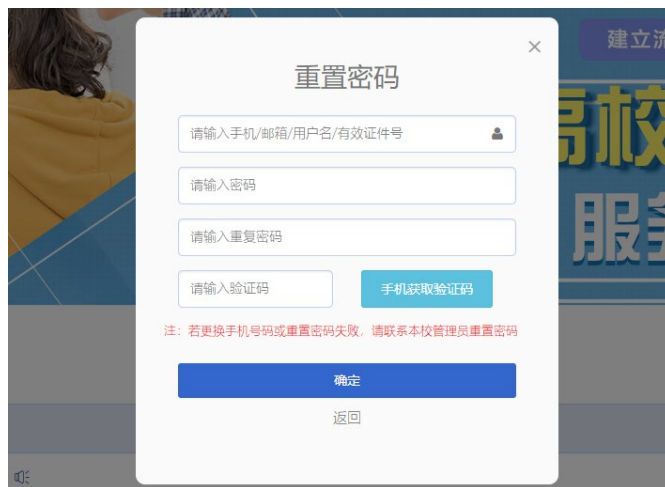

四、信息完善

“ ”



“ ”

“ ”

“ ” “ ”

五、培训报名

“ ”



“ ”

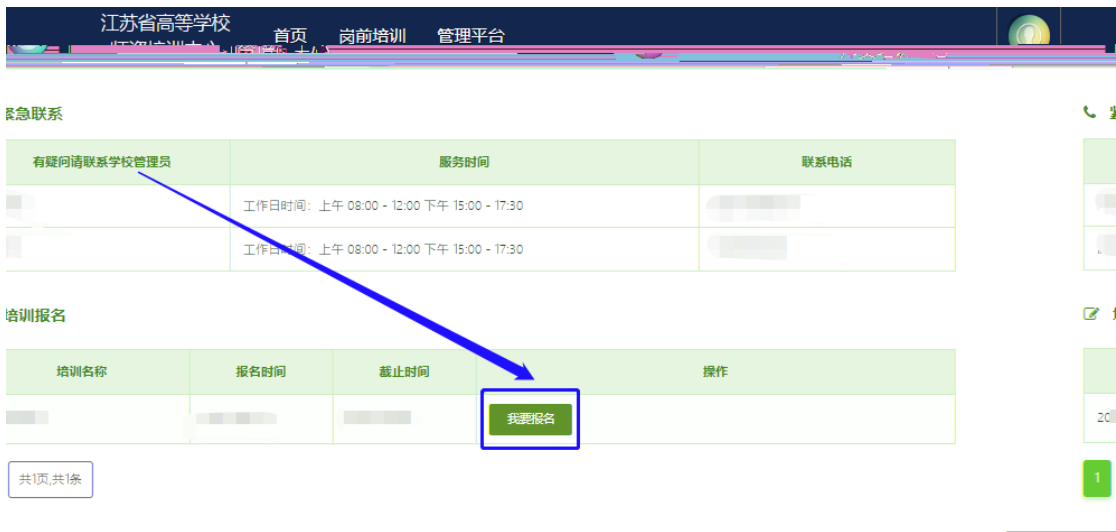

“ ”

请选择培训科目

课程代码	培训科目	课程类型	培训费用	要求学习时长	培训选择	免修选择	免修材料
01	高等教育学	必修课程	80元	5.90小时	<input checked="" type="checkbox"/>	<input type="checkbox"/>	<input type="button" value="上传"/> <input type="button" value="预览"/>
02	高等教育心理学	必修课程	80元	5.70小时	<input type="checkbox"/>	<input checked="" type="checkbox"/>	
03	高等教育政策与法规	必修课程	80元	5.30小时	<input checked="" type="checkbox"/>	<input type="checkbox"/>	

请选择考试科目

科目代码	考试科目	考试费用	考试选择	免考选择
01	高等教育学	20元	<input checked="" type="checkbox"/>	<input type="checkbox"/>
02	高等教育心理学	20元	<input type="checkbox"/>	<input checked="" type="checkbox"/>
03	高等教育政策与法规	20元	<input checked="" type="checkbox"/>	<input type="checkbox"/>
04	高校教师职业道德规范	20元	<input checked="" type="checkbox"/>	<input type="checkbox"/>
05	习近平总书记教育重要论述讲义	20元	<input checked="" type="checkbox"/>	<input type="checkbox"/>

当前基本信息

报名单位	江苏省高等学校教师培训中心
考点	南京
系统判断当前为初次报名	<input checked="" type="checkbox"/> 是否切换成2018年之前的历史人员
报名类型	初次报名 <input type="checkbox"/>

请选择培训科目

“ ”

当前基本信息

报名单位	江苏省高等学校教师资格培训中心
考点	南京



系统默认值为初始姓名

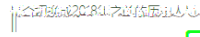

系统默认值为初始姓名

报名类型

补考报名



上传

预览

请选择培训科目

“ ”

“ ”

课程代码	教材科目	教材费用	教材购买
01	高等教育学	45 元	<input checked="" type="checkbox"/>
02	高等教育心理学	45 元	<input checked="" type="checkbox"/>
03	高等教育政策与法规	42 元	<input checked="" type="checkbox"/>
04	高校教师职业道德规范	45 元	<input checked="" type="checkbox"/>
05	习近平总书记教育重要论述讲义	35 元	<input checked="" type="checkbox"/>
教材费(元)	212 元		
培训费(元)	0 元		
教材费(元)	212 元		
考试费(元)	100 元		
缴费总额(元)	312 元		

确认报名

“ ”

“ ”

培训报名

培训名称	报名时间	截止时间	操作
			1

共1页,共1条

六、培训学习

“ ” “

”

课程学习

注意事项

(3)系统提供练习题供学员学习, 正式考试试题部分来自于练习题。

课程代码	课程名称	要求学习时长	已学时长	达标状态	操作
01	高等教育学	5.90 小时	5小时54分钟0秒	已达标	前往学习
02	高等教育心理学	6.30 小时	0小时0分钟0秒	未达标	前往学习
03	高等教育政策与法规	5.28 小时	5小时16分钟48秒	已达标	前往学习
04	高校教师职业道德规范	4.60 小时	0小时0分钟0秒	未达标	前往学习
05	习近平总书记教育重要论述讲义	1.53 小时	1小时31分钟48秒	已达标	前往学习

我的培训

课程学习

注意事项

(1) 每门考试科目必须学满线上总课时, 才有资格参加考试, 所学课时自动计入下次需补考的科目;

(2) 系统提供练习题供学员学习, 正式考试试题部分来自于练习题。

课程代码	课程名称	要求学习时长	已学时长	达标状态	操作
01	高等教育学	5.90 小时	0小时0分钟0秒	未达标	前往学习
02	高等教育心理学	6.30 小时	0小时0分钟0秒	未达标	前往学习
03	高等教育政策与法规	5.28 小时	5小时16分钟48秒	已达标	前往学习
04	高校教师职业道德规范	4.60 小时	0小时0分钟0秒	未达标	前往学习
05	习近平总书记教育重要论述讲义	1.53 小时	1小时31分钟48秒	已达标	前往学习

“ ”

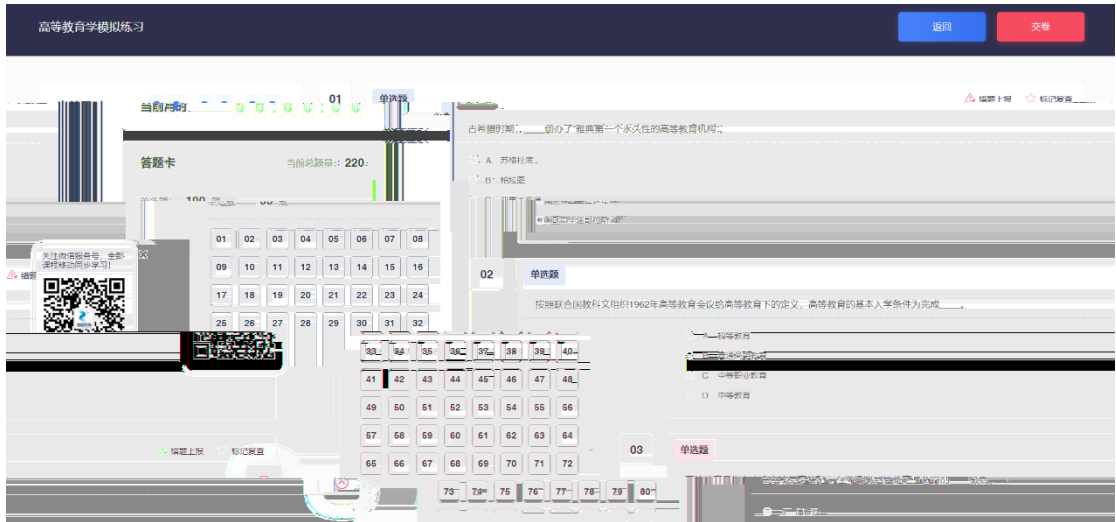

七、历史成绩查询

“ ” “ ”

历中成绩查询

姓名

有效证件号

开始查询

重置

成绩错误申请

“

”

成绩错误申请

 成绩错误申请

有效证件扫描件:

上传

预览

输入申请原因:

确定申请

八、模拟考试



九、考试安排

“ ” “ ” “ ” “ ”

我的培训

课程学习
模拟考试
考试安排
成绩查询
历史成绩

操作	考试名称	准考证号
打印准考证	2210	2210

十、成绩查询

我的培训

课程学习
模拟考试
考试安排
成绩查询
历史成绩

科目代码	科目名称	准考证号	准考证号	考试成绩
成绩单打印				
生成成绩单				

十一、历史成绩

我的培训

课程学习
模拟考试
考试安排
成绩查询
历史成绩

年份	届次	科目代码	科目名称	考试成绩
2022	2022-1	01	高	
2022	2022-1	02	教	
2022	2022-1	03	教	

十二、常见问题解答

